

CONTESTI RURALI E URBANI

CONTESTI URBANI

- Contesti urbani storici del nucleo antico**
CUS 1 Contesto urbano storico del nucleo antico
- Contesti urbani storici delle espansioni ottocentesche**
CUS 2 Contesto urbano storico delle espansioni ottocentesche lungo tracciati storici
- Contesti urbani consolidati**
CU 1.1 Contesto urbano consolidato nord
CU 1.2 Contesto urbano consolidato sud-est
CU 1.3 Contesto urbano consolidato sud-ovest
- Contesti urbani in trasformazione**
CU 2 Contesto urbano in trasformazione delle cantine e dei parchi urbani
- Contesti urbani di margine**
CU 3.1 Contesto urbano di margine nord
CU 3.2 Contesto urbano di margine est
CU 3.3 Contesto urbano di margine sud-est
CU 3.4 Contesto urbano di margine sud
- Contesti urbani specialistici**
CSP 1.1 Contesto urbano specialistico - Aree produttive nord
CSP 1.2 Contesto urbano specialistico - Aree produttive est

CONTESTI PERIURBANI

- Contesti periurbani del vigneto e dell'uliveto**
CP 1 Contesto periurbano del vigneto e dell'uliveto sud-ovest
- Contesti periurbani del vigneto**
CP 2 Contesto periurbano del vigneto
- Contesti periurbani delle colture miste**
CP 3.1 Contesto periurbano delle colture miste nord
CP 3.2 Contesto periurbano delle colture miste nord-est
- Contesti periurbani delle colture specializzate e delle attività promiscue**
CP 4 Contesto periurbano sud delle colture specializzate e delle attività promiscue

CONTESTI RURALI

- Contesti rurali delle colture miste**
CR 1 Contesto rurale delle colture miste nord-est
- Contesti rurali del vigneto**
CR 2 Contesto rurale del vigneto
- Contesti rurali di valore paesaggistico-ambientale**
CR 3.1 Contesto rurale dell'oliveto e della bonifica nord-ovest
CR 3.2 Contesto rurale dell'oliveto e della bonifica sud
CR 3.3 Contesto rurale di valore paesaggistico-ambientale sud-est
- Contesti rurali delle colture specializzate e delle attività promiscue**
CR 4.1 Contesto rurale centrale delle attività promiscue
CR 4.2 Contesto rurale delle colture specializzate ovest

I CONTESTI URBANI

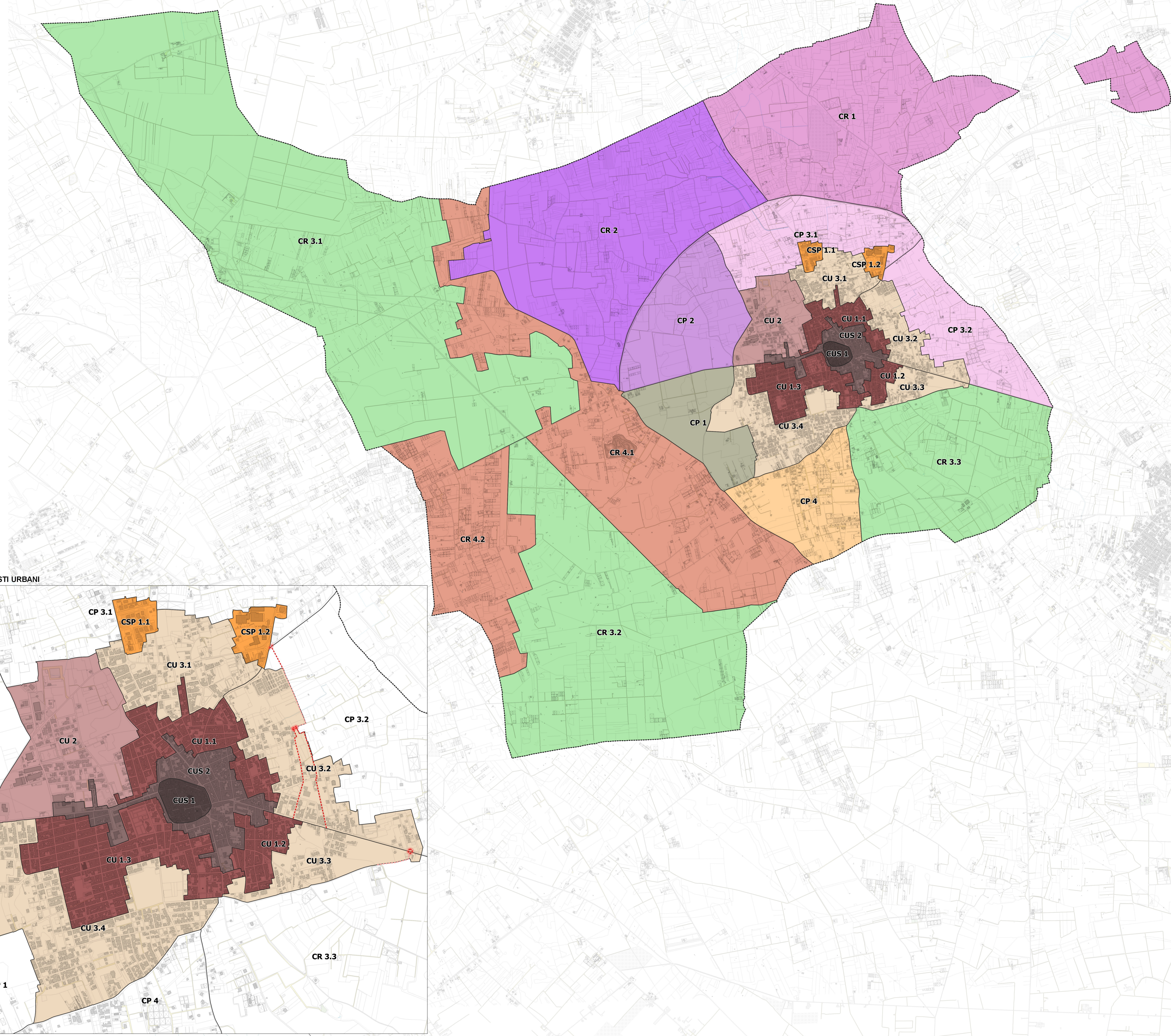
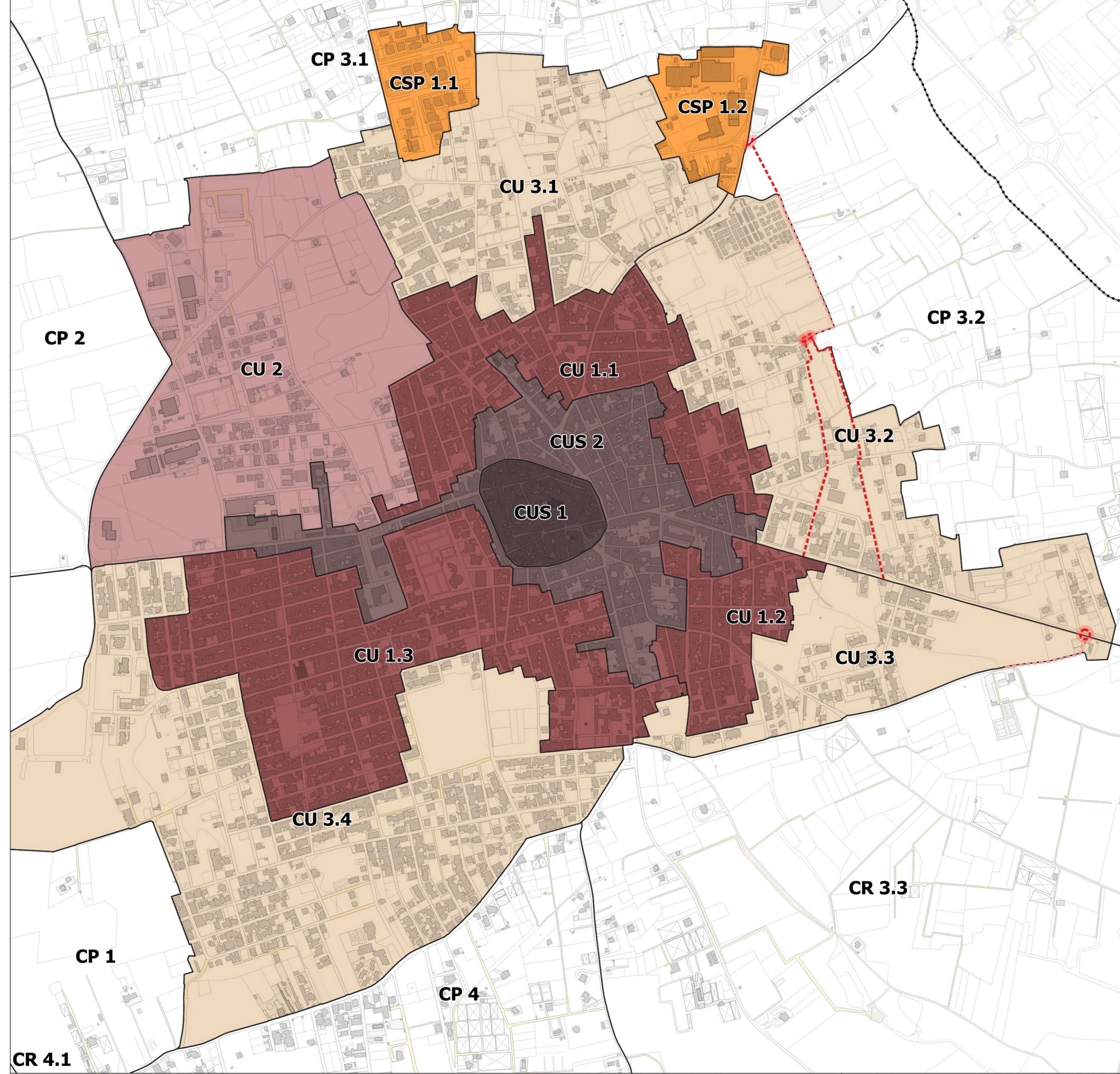

QI.Cont.

COMUNE DI LEVERANO

PUG 2021
Piano Urbanistico Generale
Legge regionale 26/2001 e s.m.l.

QI.Cont. Contesti territoriali
QI.Cont. CONTESTI RURALI E URBANI

TAV. **QI.Cont.**
scala 1:13.500, 7.500
luglio 2022

Sindaco
 Avv. Riccardo Rulli
 Assessore all'Urbanistica
 Avv. Carmine Adriano Rulli
 Segretario Comunale
 Dott. Duilio Verdesca

Dirigente Ufficio Tecnico
 Ing. Roberto Marzulli
 Ufficio Tecnico
 Geom. Duilio Paladino
 Dott. For. Valentino Traversa
 Dott. Sc. Agr. Donatiana Marcella

Aiutato con
 Approvato con
 Dirigente Ufficio Tecnico
 Ing. Roberto Marzulli
 Ufficio Tecnico
 Geom. Duilio Paladino
 Dott. For. Valentino Traversa
 Dott. Sc. Agr. Donatiana Marcella

Aspetti di valutazione urbanistica
 Arch. Francesco Nigro
 Aspetti Geologici
 Geol. Antonio Ruffo

Aspetti di valutazione
 Dott. Comm. Corrado Graco
 Aspetti Giuridici
 Avv. Silvano Lazzari

Gruppo di valutazione
 Dott. Sc. Agr. Luca Cabran
 Aspetti Agronomici e Forestali
 Dott. Sc. Agr. Chiara Marzocchi
 Dott. Agr. For. Luca Masi
 Dott. For. Marco Scarpellini

Comitato Specializzati e STI
 Ing. Arch. Giuseppe Faldonzi
 Arch. Roberto Pianta
 Urb. Valerio Palazzi
 Urb. Maria Cimillo
 Urb. Lisa Di Giuseppe
 Urb. Daniela Ballo
 Ing. Silvio Stravella
 Arch. Chiara Duranti